



ANTHONY MOLLIKA

Giochiamo con le parole!



La famiglia: Che cosa dice...?

Soluzioni della Rubrica N° 37 del 18 settembre 2012

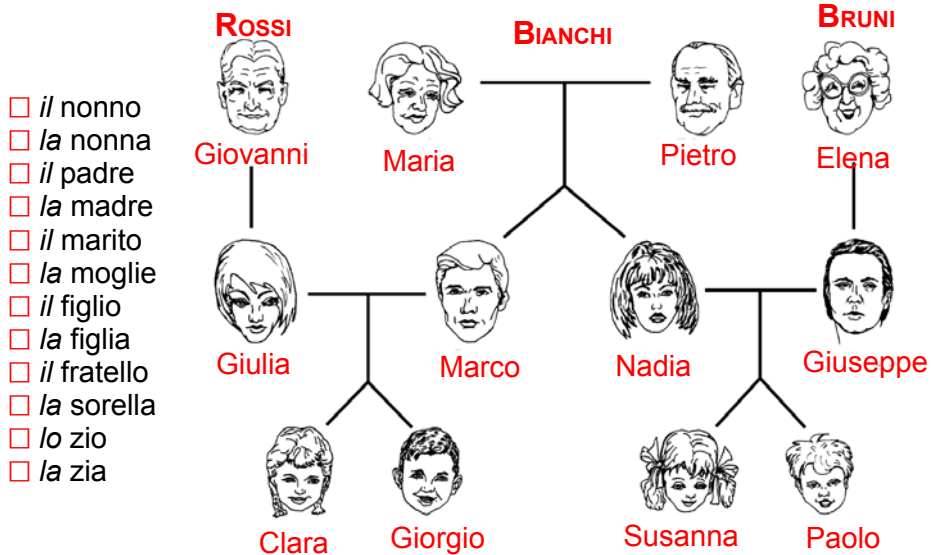

- il nonno
- la nonna
- il padre
- la madre
- il marito
- la moglie
- il figlio
- la figlia
- il fratello
- la sorella
- lo zio
- la zia

- | | |
|----------------------|-----------------------------------|
| 1. Giulia Rossi: | Clara è mia <u>figlia</u> |
| 2. Susanna Bruni: | Paolo è mio <u>fratello</u> |
| 3. Giulia Rossi: | Marco è mio <u>marito</u> |
| 4. Marco Bianchi: | Pietro è mio <u>padre</u> |
| 5. Nadia Bianchi: | Maria Bianchi è mia <u>madre</u> |
| 6. Marco Bianchi: | Giulia Rossi è mia <u>moglie</u> |
| 7. Giorgio Bianchi: | Maria è mia <u>nonna</u> |
| 8. Giorgio Bianchi: | Clara è mia <u>sorella</u> |
| 9. Paolo Bruni: | Pietro Bianchi è mio <u>nonno</u> |
| 10. Clara Bianchi: | Nadia è mia <u>zia</u> |
| 11. Elena Bruni: | Giuseppe è mio <u>figlio</u> |
| 12. Giorgio Bianchi: | Giuseppe Bruni è mio <u>zio</u> |



ANTHONY MOLLICA

Giochiamo con le parole!



La famiglia: Che cosa dice...?

Completa la frase della persona che parla.

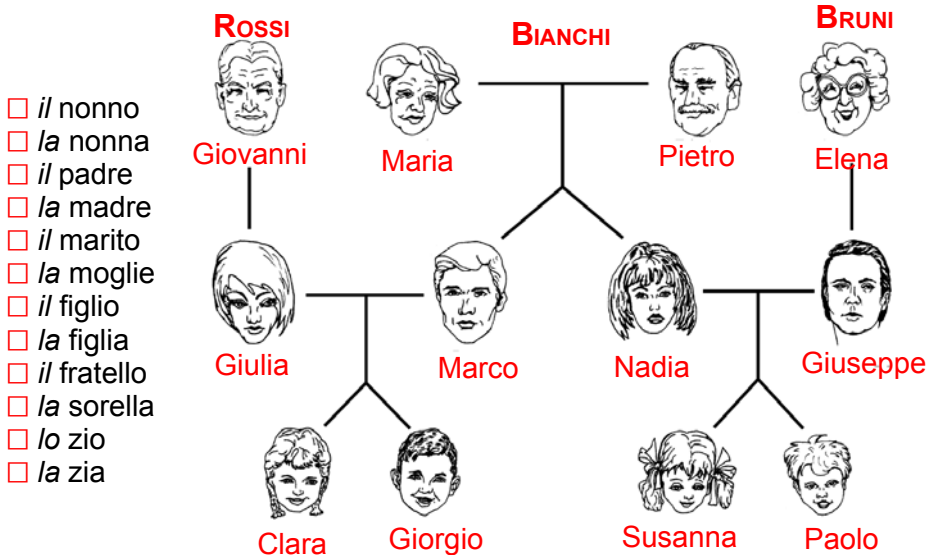

- il nonno
- la nonna
- il padre
- la madre
- il marito
- la moglie
- il figlio
- la figlia
- il fratello
- la sorella
- lo zio
- la zia

- | | |
|----------------------|----------------------------|
| 1. Giulia Rossi: | Clara è mia _____ |
| 2. Susanna Bruni: | Paolo è mio _____ |
| 3. Giulia Rossi: | Marco è mio _____ |
| 4. Marco Bianchi: | Pietro è mio _____ |
| 5. Nadia Bianchi: | Maria Bianchi è mia _____ |
| 6. Marco Bianchi: | Giulia Rossi è mia _____ |
| 7. Giorgio Bianchi: | Maria è mia _____ |
| 8. Giorgio Bianchi: | Clara è mia _____ |
| 9. Paolo Bruni: | Pietro Bianchi è mio _____ |
| 10. Clara Bianchi: | Nadia è mia _____ |
| 11. Elena Bruni: | Giuseppe è mio _____ |
| 12. Giorgio Bianchi: | Giuseppe Bruni è mio _____ |